

LA NOSTRA FILOSOFIA

I riferimenti teorici della nostra comunità si ispirano principalmente all'attivismo pedagogico di Don Milani e Paulo Freire e alla psicologia umanistica di Carl Rogers.

Cerchiamo di mettere in pratica i loro insegnamenti che per noi sono stati determinanti nella scelta di lavorare nell'ambito del sociale.

L'importanza della formazione come luogo di emancipazione sociale e di pratica per la libertà, la coscientizzazione per essere presenti a se stessi e al mondo come soggetti attivi, e l'approccio centrato sulla persona in quanto essere munito delle potenzialità per autodeterminarsi, sono il nostro orizzonte di senso che guida il nostro agire educativo quotidiano.

Ci piace pensare la nostra Comunità come una *"sala parto simbolica dove nascono nuovi soggetti sociali che diventano giovani adulti capaci di affrontare la questione dell'impiego lavorativo e forse anche di creare una coppia amorosa che interrompa la catena dei figli deprivati destinati a diventare dei genitori deprivanti"* (Gustavo Pietropoli Charmet nel libro "Ragazzi al limite")

INDIRIZZO

Via Einaudi n. 18 – 09074 Ghilarza (OR)

La sede è facilmente raggiungibile anche con i mezzi pubblici, autobus e treno.

La stazione ferroviaria di Abbasanta è distante 1,4 km.

CONTATTACI

COMUNITÀ DI ACCOGLIENZA "ELISA NIVOLA"

Tel. 0785.853219

Cell. 340.6131019

E-mail: comunitaelisanivola.adolescenti@gmail.com

COOPERATIVA SOCIALE GIUBILEO 2000

Sede legale: Via Lamarmora n° 36 – 09082 Busachi (OR)

Tel. 0783.62478

Cell. 350.1042405

E-mail: giubileo2000c@tiscali.it

PEC giubileo2000c@pec.it

www.giubileo2000

COMUNITÀ' di ACCOGLIENZA per ADOLESCENTI "ELISA NIVOLA"



PROGETTO EDUCATIVO

DESTINATARI

Adolescenti in età compresa tra i 14 e i 18 anni, prolungabili fino e non oltre il 21° anno di età, con problematiche di natura psicosociale, adolescenti con provvedimenti giudiziari e minori stranieri non accompagnati (MSNA).

NON SI ACCOLGONO ADOLESCENTI AFFETTI DA DISTURBI COMPORTAMENTALI E DA PATOLOGIE DI INTERESSE NEUROPSICHIATRICO

SERVIZI OFFERTI

- **Accoglienza Residenziale.** La Comunità può ospitare fino a 8 adolescenti;
- **Pronto Intervento d'Accoglienza Urgente.** La Comunità riserva 1 posto per questa forma d'intervento immediato;
- **Servizio Semiresidenziale.** Il servizio è offerto per quei minori per i quali il progetto d'intervento prevede il rientro presso la famiglia nelle ore notturne e nei fine settimana;
- **Progetti di autonomia.** Si tratta di misure di accompagnamento personalizzate per facilitare l'inserimento dell'adolescente nei percorsi formativi e nel mondo lavoro.

La Comunità si rende disponibile a progettare ed attivare su richiesta altre forme di intervento specifico.

LA CASA

La comunità è situata in una normale abitazione civile dotata di tutti gli ambienti di cui solitamente le famiglie dispongono.

Nello specifico, lo spazio abitativo si compone di n. 4 camere da letto con arredi colorati, n. 2 bagni con doccia, una zona open con cucina e soggiorno e una stanza adibita a ufficio. All'esterno è presente un ampio giardino, da destinare ad attività ricreative o altro libero uso.

L'obiettivo è quello di riprodurre, almeno in parte, l'organizzazione ed il clima di una famiglia.

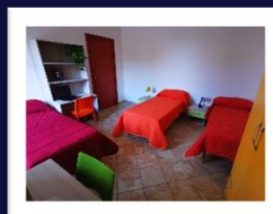

GLI OPERATORI

All'interno della Comunità opera un'equipe multidisciplinare composta da:

- Assistente Sociale coordinatrice
- Educatori
- Animatore
- Oss

*C'è pure chi educa, senza nascondere
l'assurdo ch'è nel mondo, aperto ad ogni
sviluppo ma cercando
d'essere franco all'altro come a sé,
sognando gli altri come ora non sono:
ciascuno cresce solo se sognato.*

Daniilo Dolci